2019全国科普日短视频营销

广 告 主：中国科协
所属行业：党政机构
执行时间：2019.08.01-09.20
参选类别：短视频营销类

营销背景

1、全国科普活动 年度重点事件。中国科协每年 9 月第三周，举办“全国科普日”系列活动，全国范围内组织各界学会/协会开展科普日活动，2019 年全国科普日主题“礼赞共和国、智慧新生活”，北京作为主会场，并在天津、上海、广州、哈尔滨设立分会场。

2、中国科协连续五年指定视频合作伙伴。视知 TV 作为“中国科学技术协会”连续五年指定的官方视频合作方，在视频形式上，不断创新，此次视频采用 3D 动画、MG 动画、像素动画等多种形式，形式创意及效果又更上一层楼。

营销目标

提高民族科学素质，推进素质教育。全国范围内组织开展科普日活动，激发全体公民学科学、爱科学，提升大众科学热情，助力中国科普可持续发展。

策略与创意

1、各界大咖 为科普证言

邀请到流量明星 - 彭昱畅、科学家 - 杨利伟跨界组合，明星与科学家的同框出现，激发大众好奇心，进而使科普内容得到高度关注。

2、故事性内容 增强视频可看性

设计背景故事线主要串联整个视频，引导故事推进发展；实拍+动画结合，3G 技术、MG 动画、像素动画巧妙结合，画面更丰富、酷炫。

3、主题性运营 热点超话借势

合理规划运营节奏，科普内容软性植入，避免话题生硬，大众接受度高；借助国庆 70 年热点、明星超话，热点内容精准把握，借势传播。

执行过程/媒体表现

1、【预热】30s 嘉宾串联口号视频

内容设置：彭昱畅、迪丽热巴多位明星的联合出现，结合发布文案引导，粉丝先行助力传播。

视频链接：https://weibo.com/6009027636/GzbY6umkf

2、【持续升温及延续传播】15s 动画版、实拍版、宣传海报

内容设置：发布一系列宣传物料，发布文案主要突出科普性内容，保持持续关注度。

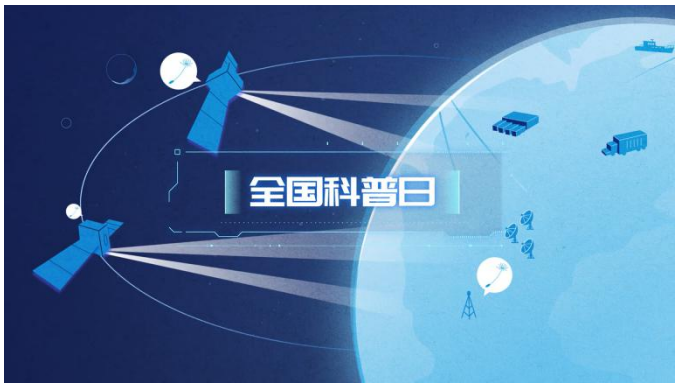

3、【全网分发传播】3min 故事性长视频

内容设置：①设置《彭昱畅的未来探秘之旅》主题，视频由彭昱畅接到一项秘密任务引入并作为故事背景主线串联整个视频。②知名科学家硬核科学技术知识科普，增强视频实用价值，让观众观后有强获得感。

视频链接：https://weibo.com/6009027636/I6j3K7K25

营销效果与市场反馈

1、视知 TV 线上传播渠道。视知 TV 覆盖的所有 30 家+主流视频平台渠道，总播放量 1548w+。视频相关的微博话题：#全国科普日# 总阅读量破亿。

2、中国科协 线上传播渠道。科普中国官方微博、微信、官网直发视频；北京科普发展中心官方渠道转发视频。

3、官媒强力推荐转发。人民日报官微账号、新华网官微账号、共青团中央、中国青年网、今晚报、北京晚报等账号转发。

4、明星及相关官微转发传播。彭昱畅本人以及工作室、粉丝团队转发；迪丽热巴、李易峰、赵丽颖、周冬雨等明星粉丝团队等转发。明星本人微博、粉丝后援会官方微博同步发布免费的广告宣传视频，引发大波粉丝争先关注,单条视频互动量 6w+。

视知TV
9月10日 12:44 来自 微博视频
你们的彭彭，彭昱畅！ 彭昱畅超话 他刚刚接到一项穿越任务，#全国科普日# 9月第三周，带大家一起探索未来智慧城市。站在共和国70周年的肩膀上，看看卫星、航天、5G、垃圾分类会给我们带来怎样的新生活？未来，还会诞生哪些改变世界的新科技？ 视知TV的微博视频
请务必安全送达
收藏
1416
295
2486

彭昱畅
9-11 来自 iPhone客户端
#全国科普日# 九月第三周，和我一起探秘智慧生活吧！
@科普中国:【解锁智慧城 @彭昱畅 带你畅游未来智慧生活】#喜迎新中国成立七十周年# 我国科技发展日新月异，卫星监测、5G、航空航天等科技已经正在开始改变我们的生活。未来我们的科技还会给我们带来什么样的体验？9月第三周，#全国科普日# 快随着彭彭 彭昱畅超话 一起穿越未来，听听科学家们眼中的未... 全文
请导航智慧城
娱乐频道 明星资讯 · 352万次观看
美少年聚集地
75人发表了态度
1.6万
9046
2.6万

光明网
9月10日 17:03 来自 微博视频
【解锁智慧城 彭昱畅带你畅游未来智慧生活】#喜迎新中国成立七十周年# 我国科技发展日新月异，卫星监测、5G、航空航天等科技已经正在开始改变我们的生活。未来我们的科技还会给我们带来什么样的体验？9月第三周，#全国科普日# 快随着彭昱畅一起穿越未来，听听科学家们眼中的未来城市是什么样子吧！ 光明网的微博视频
垃圾分类
贾峰
我们中国人的国民衣食住行的生活

科普中国
9月10日 12:00 来自 微博 weibo.com
【解锁智慧城 @彭昱畅 带你畅游未来智慧生活】#喜迎新中国成立七十周年# 我国科技发展日新月异，卫星监测、5G、航空航天等科技已经正在开始改变我们的生活。未来我们的科技还会给我们带来什么样的体验？9月第三周，#全国科普日# 快随着彭彭 彭昱畅超话 一起穿越未来，听听科学家们眼中的未来城市是什么样子吧！ 视知TV的秒拍视频
5G互联
王志勤
从5G本身技术特性来看
收藏
16102
130
834

人民视频
v.people.cn
首页
资讯
访谈
直播
拍客
短视频
登录|注册
人民网>>人民视频
解锁智慧城 彭昱畅带你畅游未来智慧生活
相关视频
精彩推荐
迟到83年的军礼
调查雅乐迪配方粉
两代女火车司机话当年
微电影《篝火》
请务必安全送达